Szarotka VI

budynek jednorodzinny w zabudowie bliźniaczej

PARAMETRY BUDYNKU:

POW. UŻYTKOWA:	**89,23 m²** + p.g. 16,65 m²
POW. ZABUDOWY:	79,65 m²
POW. CAŁKOWITA:	m²
WYS. BUDYNKU:	8,98 m
TECHNOLOGIA BUDOWY:	murowany
DACH:	dwuospadowy, kąt 35°
MIN. WYMIARY DZIAŁKI:	14,07 x 14,17 m

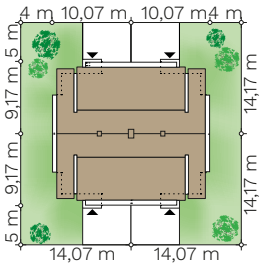

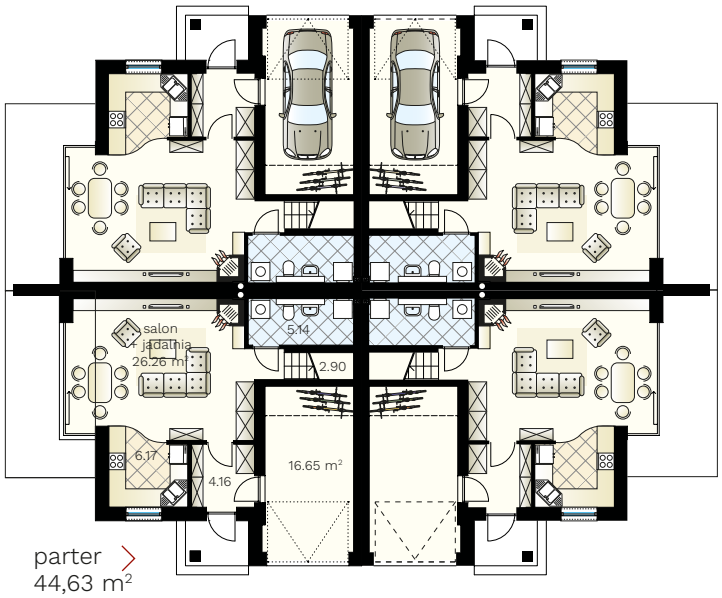

parter
44,63 m²
+ pom. gosp.
16,65 m²

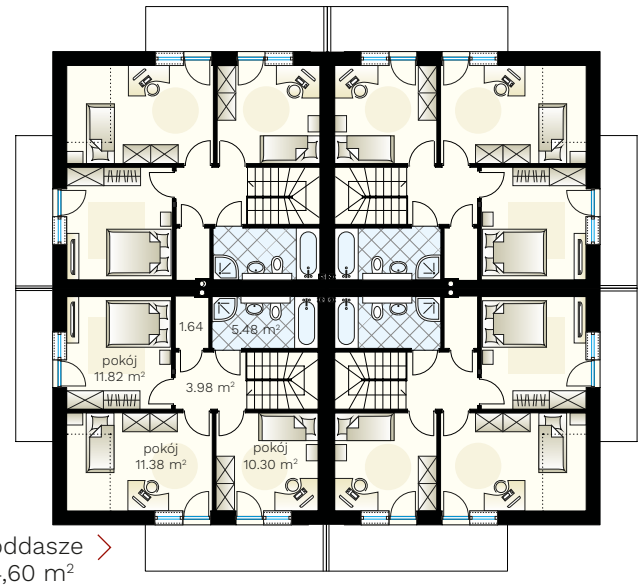

poddasze
44,60 m²

(85) 743 68 46

AUTORSKA PRACOWNIA ARCHITEKTONICZNA
arch. Jarosław Charkiewicz
15-427 Białystok, ul. Lipowa 6
e-mail: projekty@domoweklimaty.pl

domowe klimaty.pl
arch. Jarosław Charkiewicz