Syriusz

budynek jednorodzinny z poddaszem użytkowym

PARAMETRY BUDYNKU:

POW. UŻYTKOWA:	**139,25 m²** + garaż 31,21 m²
POW. ZABUDOWY:	145,49 m²
POW. CAŁKOWITA:	323,63 m²
WYS. BUDYNKU:	9,01 m
TECHNOLOGIA BUDOWY:	murowany
DACH:	wielospadowy, kąt 42°
MIN. WYMIARY DZIAŁKI:	20,95 x 22,95 m

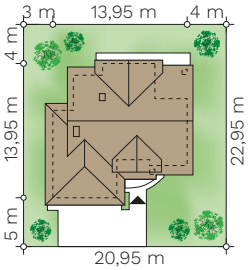

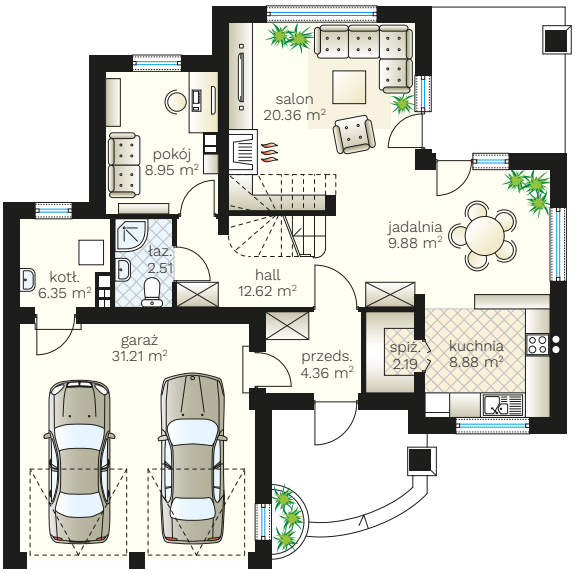

parter
76,10 m²
+ garaż 31,21 m²

poddasze
63,15 m²
+ strych 13,99 m²

(85) 743 68 46

AUTORSKA PRACOWNIA ARCHITEKTONICZNA
arch. Jarosław Charkiewicz
15-427 Białystok, ul. Lipowa 6
e-mail: projekty@domoweklimaty.pl

domowe klimaty.pl
arch. Jarosław Charkiewicz