Zodiak

budynek jednorodzinny w zabudowie bliźniaczej

PARAMETRY BUDYNKU:

POW. UŻYTKOWA:	**137,96 m²** + p.g. 16,58 m²
POW. ZABUDOWY:	108,41 m²
POW. CAŁKOWITA:	227,30 m²
WYS. BUDYNKU:	9,55 m
TECHNOLOGIA BUDOWY:	murowany
DACH:	wielospadowy, kąt 25°
MIN. WYMIARY DZIAŁKI:	12,32 x 22,90 m

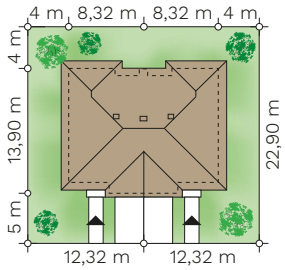

parter
63,04 m²
+ pom. gosp.
16,58 m²

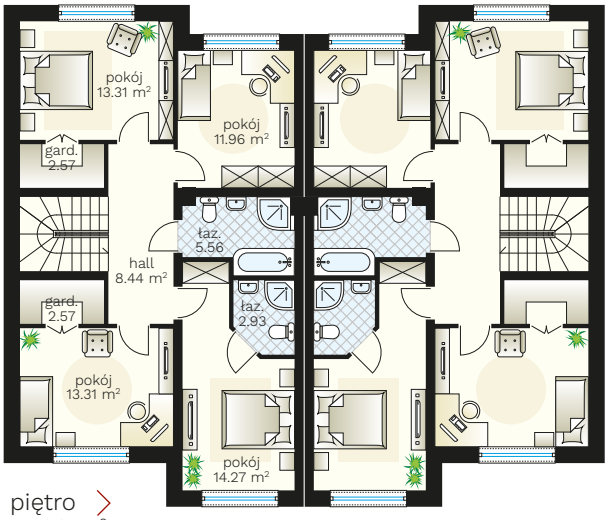

piętro
74,92 m²

(85) 743 68 46

AUTORSKA PRACOWNIA ARCHITEKTONICZNA
arch. Jarosław Charkiewicz
15-427 Białystok, ul. Lipowa 6
e-mail: projekty@domoweklimaty.pl

domowe klimaty.pl
arch. Jarosław Charkiewicz