Zorza

budynek jednorodzinny parterowy

PARAMETRY BUDYNKU:

POW. UŻYTKOWA:	**90,98 m²** + garaż 16,30 m²
POW. ZABUDOWY:	140,55 m²
POW. CAŁKOWITA:	152,97 m²
WYS. BUDYNKU:	7,45 m
TECHNOLOGIA BUDOWY:	murowany
DACH:	wielospadowy, kąt 35°
MIN. WYMIARY DZIAŁKI:	21,45 x 19,45 m

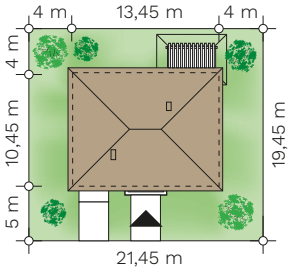

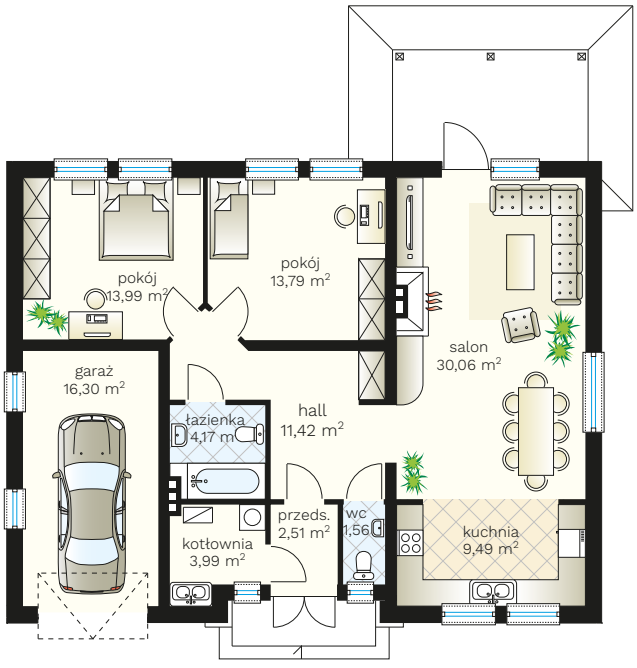

parter
90,98 m²
+ garaż
16,30 m²

(85) 743 68 46

AUTORSKA PRACOWNIA ARCHITEKTONICZNA
arch. Jarosław Charkiewicz
15-427 Białystok, ul. Lipowa 6
e-mail: projekty@domoweklimaty.pl

domowe klimaty.pl
arch. Jarosław Charkiewicz