Dwupokoleniowy 9

budynek jednorodzinny parterowy

PARAMETRY BUDYNKU:

POW. UŻYTKOWA:	**149,68 m²**
POW. ZABUDOWY:	195,68 m²
POW. CAŁKOWITA:	209,81 m²
WYS. BUDYNKU:	7,85 m
TECHNOLOGIA BUDOWY:	murowany
DACH:	wielospadowy, kąt 30°
MIN. WYMIARY DZIAŁKI:	21,65 x 25,05 m

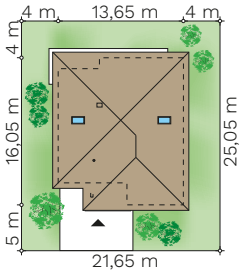

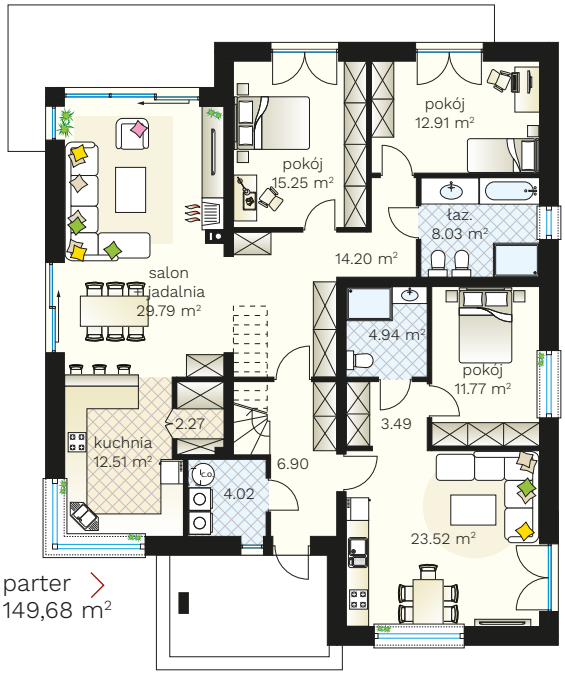

parter
149,68 m²

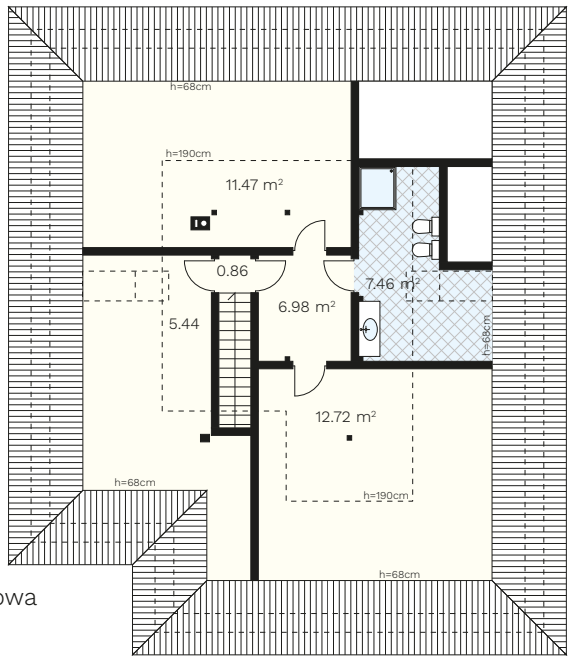

strych
(przykładowa
aranżacja)
44,93 m²

(85) 743 68 46

AUTORSKA PRACOWNIA ARCHITEKTONICZNA
arch. Jarosław Charkiewicz
15-427 Białystok, ul. Lipowa 6
e-mail: projekty@domoweklimaty.pl

domowe klimaty.pl
arch. Jarosław Charkiewicz