Piotrek

budynek jednorodzinny piętrowy

PARAMETRY BUDYNKU:

POW. UŻYTKOWA:	**136,21 m²** + garaż 18,72 m²
POW. ZABUDOWY:	136,29 m²
POW. CAŁKOWITA:	237,55 m²
WYS. BUDYNKU:	7,60 m
TECHNOLOGIA BUDOWY:	murowany
DACH:	płaski, kąt 5°
MIN. WYMIARY DZIAŁKI:	22,95 x 18,75 m

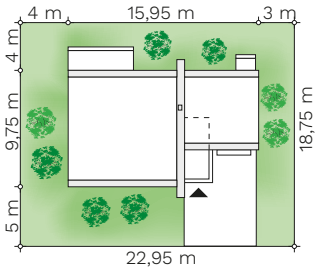

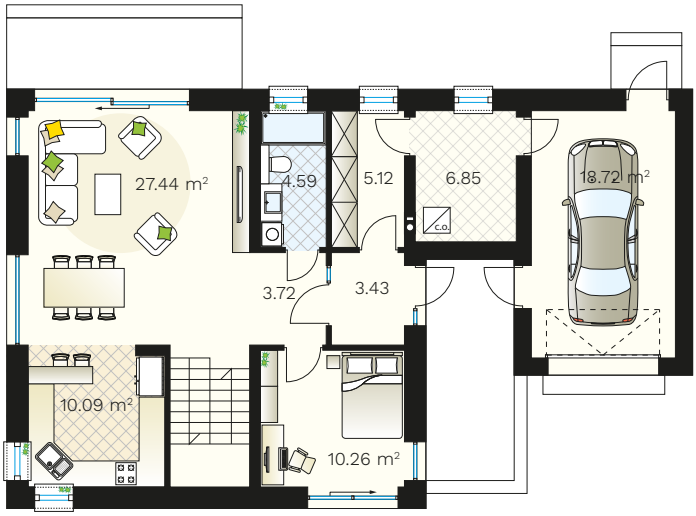

parter
71,50 m²
+ garaż 18,72 m²

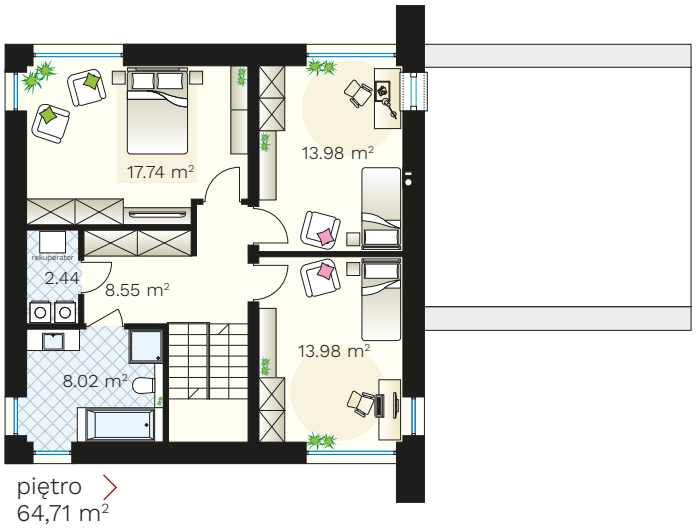

piętro
64,71 m²

(85) 743 68 46

AUTORSKA PRACOWNIA ARCHITEKTONICZNA
arch. Jarosław Charkiewicz
15-427 Białystok, ul. Lipowa 6
e-mail: projekty@domoweklimaty.pl

domowe klimaty.pl
arch. Jarosław Charkiewicz